







Folketall, 1. juli 2016

5 236 826

Antall personer som er registrert bosatt i Norge

+ 48 183
Folketilveksten siste år (2015)

Samlet fruktbarhetstall

Kvinner (2015)	1,73	Menn (2015)	1,56
	1,84 (2005)		1,68 (2005)
	1,87 (1995)		

Antall fødte	59 058
- Antall døde	40 727
= Fødselsoverskudd	18 331
Innvandring	67 276
- Utvandring	37 474
= Nettoinnflytting	29 802

Antall personer per ettårig alderstrinn (2015)

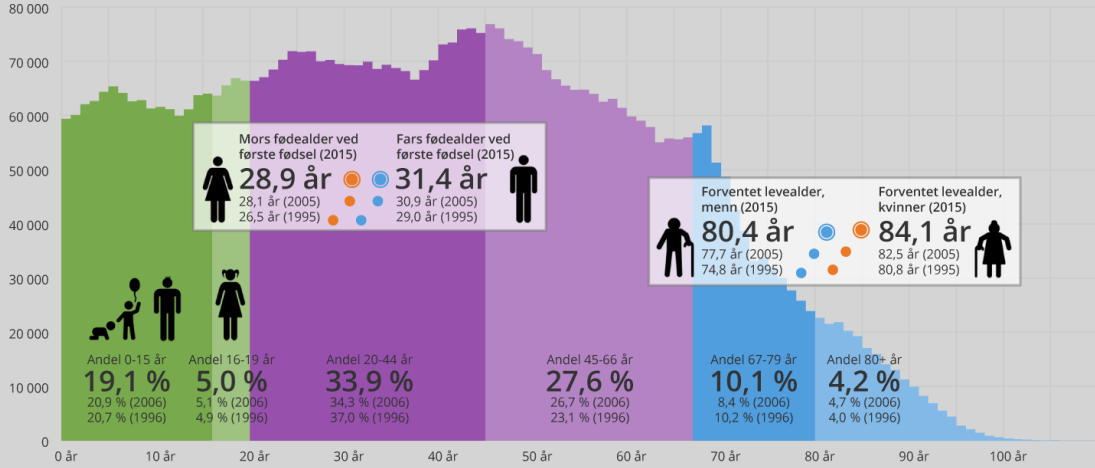



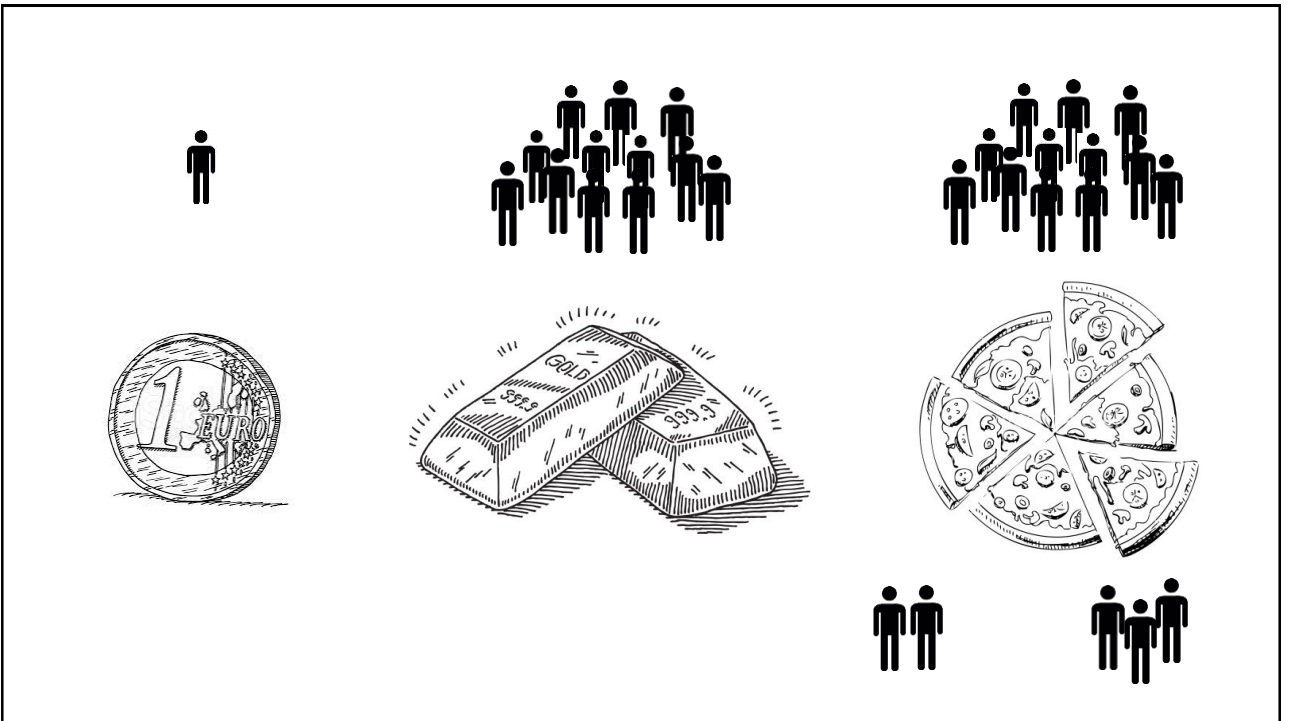

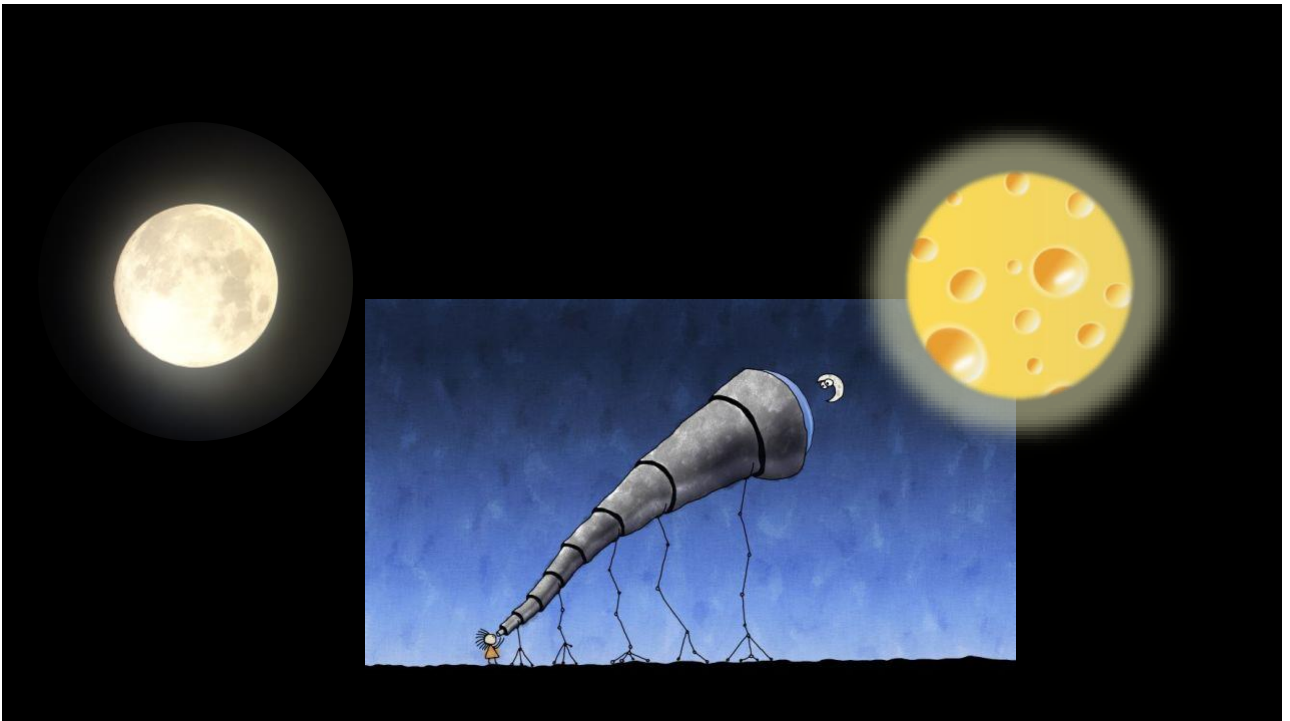



2 grader av separasjon

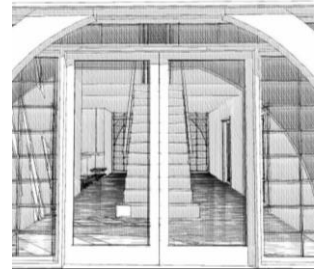
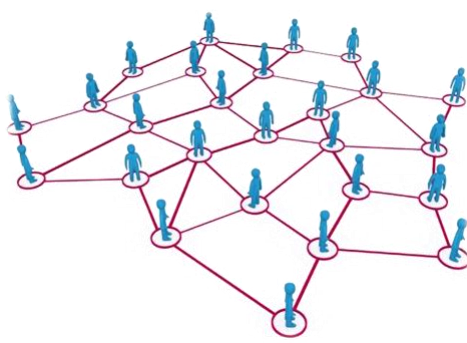

MyHere



Prostatakreft



12,5% **30%** **80%**



Myhere legger til rette for tidlig oppdagelse og monitorering av prostatakreft med bedre helse og livskvalitet som resultat

Tjenesten tilbyr høykvalitets oppfølging, på en praktisk og prisgunstig måte





1 av 8 norske menn vil bli rammet av prostatakreft. Det kan være deg.

SJEKK DIN PSA!

Vi anbefaler alle menn over 50 år å sjekke sin PSA hos legen. Er det prostatakreft i familien bør du sjekke deg ved fylte 40 år.

prostatakreftstiftelsen.no

DEN NORSKE PROSTATAKREFTSTIFTELSEN

Kompetansesenter for Studier etter Behandling av Kreft

er 2007, og ble den 01.06.2015 godkjent av Statens høgskoleopplæringsvesen. Kompetansesenteret for studier av langtidseffekter etter behandling av kreft er ledet av professor Dr. med. Signe St. Frønes.

eller mer etter kreft lever i et punkt. For pasienter kor å behandle, uten å bli rammet av kreft. Mange år ved behandling av kreft. Slik forskning er viktig for å finne ut om behandling er riktig og om det er behov for behandling. Slik forskning er viktig for å finne ut om behandling er riktig og om det er behov for behandling.

Kompetansesenterets hovedoppgaver

- Forskning
- Studie i kreft og studier av kreft og kreftbehandling
- Langtidseffekter etter kreftbehandling
- Utsøkte kandidater og ledere av studier av kreft
- Utsøkte kandidater og ledere av studier av kreft
- Utsøkte kandidater og ledere av studier av kreft

Vår hovedoppgave

- Utsøkte kandidater og ledere av studier av kreft
- Utsøkte kandidater og ledere av studier av kreft
- Utsøkte kandidater og ledere av studier av kreft
- Utsøkte kandidater og ledere av studier av kreft

Formidlingsoppgaver

- Formidlingsoppgaver
- Formidlingsoppgaver
- Formidlingsoppgaver
- Formidlingsoppgaver

Støtte til pasienter og pårørende

- Støtte til pasienter og pårørende
- Støtte til pasienter og pårørende
- Støtte til pasienter og pårørende
- Støtte til pasienter og pårørende

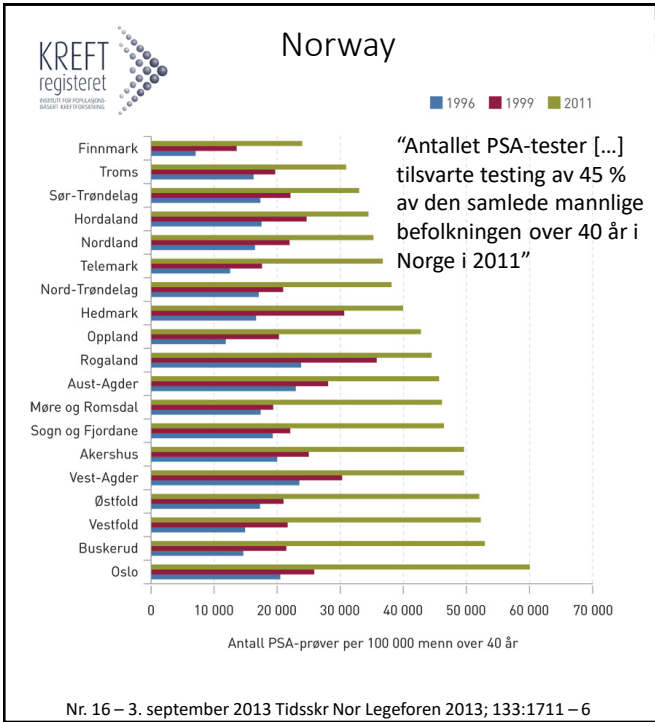

Sweden

Data from The Stockholm PSA and Biopsy Registry shows a de facto, unstructured, screening with PSA in Stockholm

Stockholm PSA and Biopsy Registry

Data from 450,000 men
All testing in Stockholm since 2003

130,000 PSA tests taken yearly

«Data shows [...] a de facto, unstructured, screening with PSA in Stockholm»

Ref: "Prostate-specific Antigen (PSA) Testing is Prevalent and Increasing in Stockholm County, Sweden", European Urology 2013 Tobias Norstein, MD Karolinska Institutet

Nasjonale faglige retningslinjer
IS-2338

Nasjonalt handlingsprogram med retningslinjer for diagnostikk, behandling og oppfølging av prostatakreft

Helsedirektoratet

Forfattere:

Arne Solberg, overlege PhD, kreftklinikken St. Olavs Hospital (leder)
 Anders Angelsen, prof. dr. med. NTNU/Kirurgisk klinikk, St. Olavs Hospital
 Viktor Berge, overlege dr. med., Oslo Urologiske Universitetsklinikk, OUS
 Wolfgang Lilleby, overlege dr. med., kreftklinikken, Radiumhospitalet, OUS
 Jon Reidar Iversen, overlege, Kreftsenteret, Ullevål sykehus, OUS
 Olbjørn Klepp, overlege, prof. dr. med., kreftavdelinga Alesund Sykehus, NTNU
 Bjørn Brennhovd, overlege, Kirurgisk avdeling, Radiumhospitalet, OUS
 Dag Clement Johannessen, overlege, Kreftsenteret, Ullevål sykehus OUS/onkologisk avdeling HUS
 Yngve Nygård, overlege, kirurgisk avdeling, HUS
 Kari Margrethe Larsen, overlege, kreftavdelingen, UNN
 Rune Kvåle, LIS PhD, onkologisk avdeling HUS/Kreftregisteret

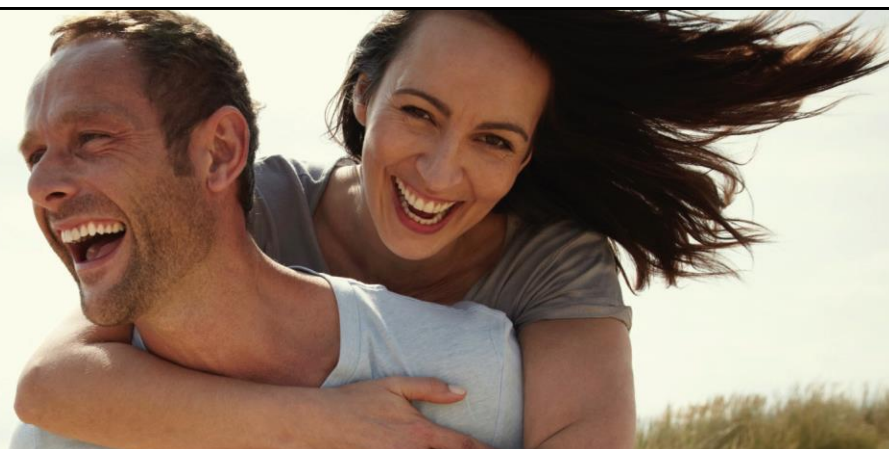

Tjenesten er laget for menn over 45 år som ønsker en proaktiv og informert tilnærming til prostatakreft

Konseptet er utviklet av medisinske spesialister i Norge, og bygger på anbefalinger fra den Europeiske Urologiforeningen (EAU), samt gjeldende forskning

Vår Prosess for Proaktiv Helse

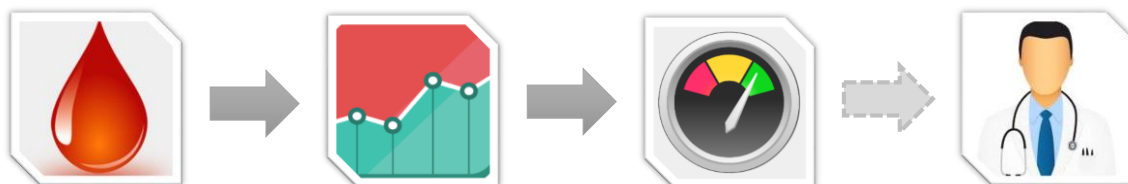

Fordeler

Økt presisjon



Bedre brukeropplevelse



Personlig medisin, struktur og ekspertise



Brukerorientert og tilrettelagt



Tenk om helsen din hadde en varsellampe!



Eller noe mye bedre....

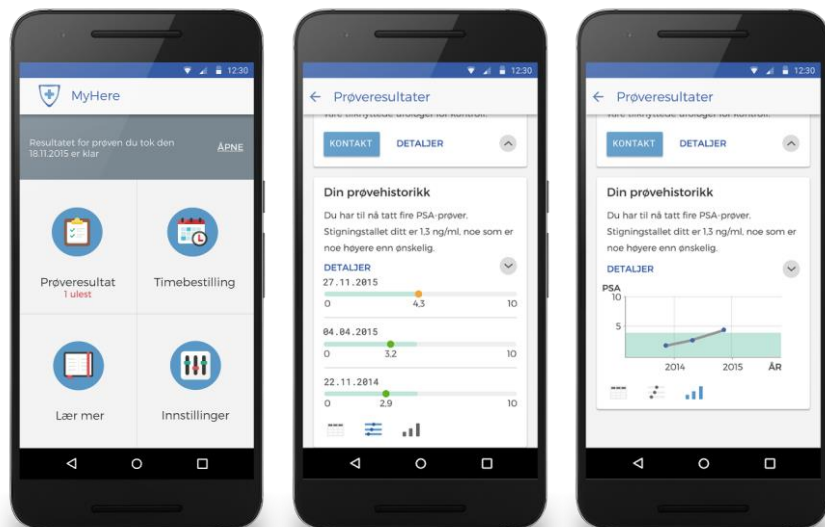

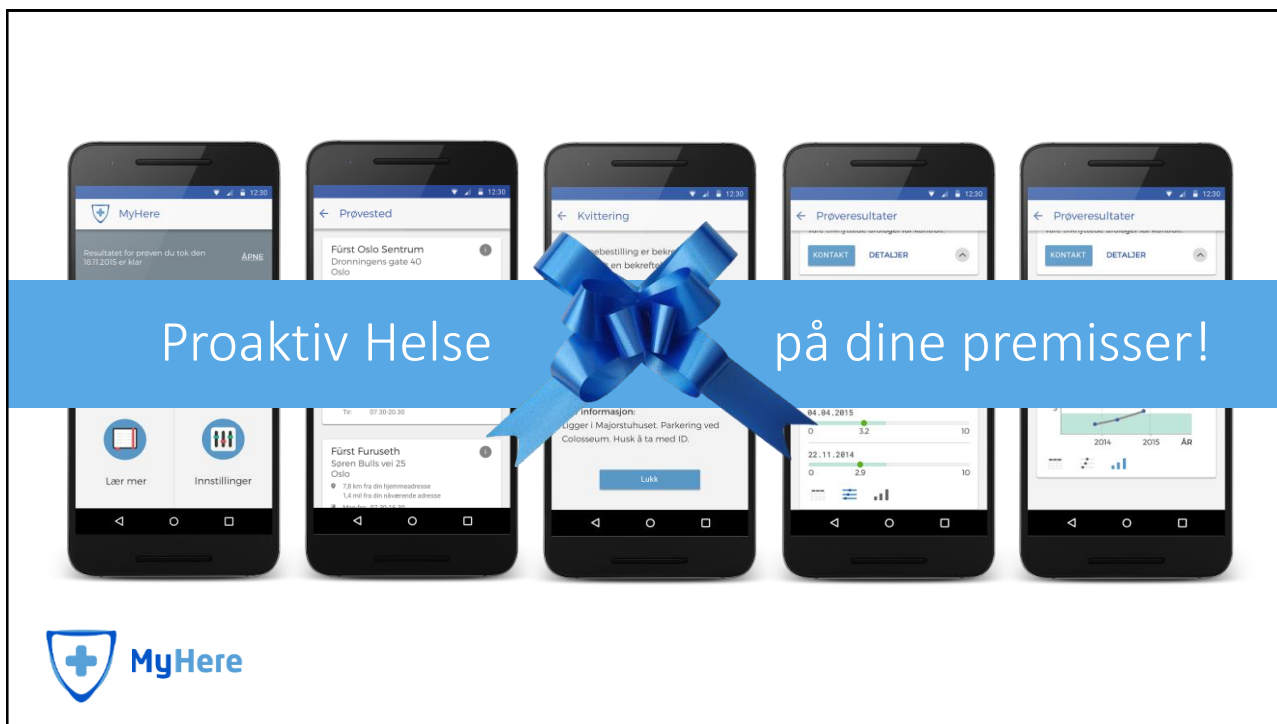

Proaktiv Helse på dine premisser!

 MyHere

Abonnementsmodell

- 99,- NOK/måned

Kunden:

- Menn 45+
- Kone/partner
- Datter
- Bedrift som bryr seg





Takk for meg!

Jon-Bendik Thue
CEO, MyHere AS
922 53 278
jbt@myhere.no

